

Proyecto

# COMPETENCIAS DIGITALES

**Herramientas para fortalecer tu inserción laboral**

Financiado por:



Ejecutado por:



MIEMBRO DE:



Proyecto



# COMPETENCIAS DIGITALES

## Herramientas para fortalecer tu inserción laboral

### ○ **Objetivos del Proyecto y sus beneficios**

El proyecto busca introducir la transformación digital a través de herramientas de aplicación inmediata, bajo un lenguaje comprensible para las personas en situación de desempleo o que deseen mejorar su situación laboral.

### ○ **¿Qué te proponemos?**

Un abordaje integral a través de un diagnóstico, dónde analizaremos el grado de desarrollo de las competencias digitales de la persona y proponer actividades de formación para el desarrollo de las competencias y un plan de reinserción laboral.

# ¿CÓMO PUEDO PARTICIPAR?

Deberás comunicarte al WhatsApp  **092 233 375** para solicitar completar el **Formulario de Diagnóstico Digital**.

Luego, un técnico te contactará para sugerirte las actividades de Formación y Acompañamiento que mejor responda a tus necesidades.

**1**

**DIAGNÓSTICO  
DIGITAL**



**2**

**FORMACIÓN**



**3**

**PLAN DE REINSERCIÓN  
LABORAL**



# 1

# DIAGNÓSTICO DIGITAL



## Primer paso

- Consiste en completar un Formulario de Google Form que plantea un conjunto de preguntas para conocer tu acercamiento a herramientas digitales para la gestión y comunicación de un emprendimiento.
- Deberás dedicarle aproximadamente 10 minutos.
- Luego un técnico realizará el análisis de las respuestas para sugerirte a que cursos inscribirte.

# 2

## FORMACIÓN

A través de un abanico de cursos se dará respuesta a las necesidades detectadas en el diagnóstico digital.

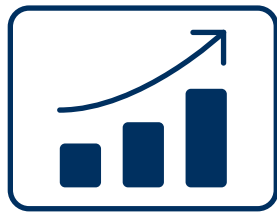

### Herramientas digitales de Gestión

**¿Utilizo herramientas digitales básicas?**

Objetivo: Presentar las herramientas de Google en la nube para ser utilizadas como parte de las competencias laborales .

Duración: 6 horas

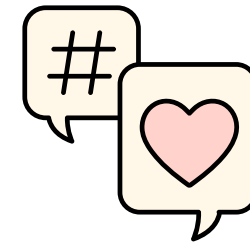

### Comunicación Digital

**¿He utilizado las redes en el ámbito laboral?**

Objetivo: Visualizar el uso de las redes sociales en el ámbito laboral y/o desarrollo de un emprendimiento.

Duración: 12 horas



### Seguridad informática

**¿Me ocupo de la seguridad digital?**

Objetivo: Concientizar sobre la importancia de la seguridad digital y las medidas para su abordaje.

Duración: 6 horas

# 3

## PLAN DE REINSERCIÓN LABORAL



Juntos ponemos en práctica lo aprendido

- Se seleccionarán a un conjunto de personas para participar de un proceso individual para la elaboración de su proyecto ocupacional considerando las áreas trabajadas durante la etapa 2: Formación.
- Duración aproximada: 7 horas de acompañamiento individual.

# PREGUNTAS FRECUENTES



## **¿Quiénes podrán participar?**

Personas que estén buscando una reinserción laboral, como dependiente o independiente, o mejora de sus competencias laborales

## **¿Cuál será la modalidad de trabajo?**

A través de reuniones on line en la plataforma Zoom. Para ello se requerirá conexión estable de internet y acceso a una computadora.

## **¿Tiene costo participar de las actividades?**

No tiene costo económico para el participante, pero si se requiere de su compromiso y responsabilidad para aprovechar al máximo la propuesta.

Recordar que los cupos ¡Son limitados!

# ¡SUMATE!



Escríbenos sobre tu interés en participar y te enviaremos el link del diagnóstico digital para que comiences:

 **092 233 375**

**[desarrollodigital.fundasol@gmail.com](mailto:desarrollodigital.fundasol@gmail.com)**

